



Bundesarbeitsgemeinschaft der überörtlichen
Träger der Sozialhilfe und der Eingliederungshilfe

ten Ziele Daten Fo
n Ziele Daten Fakt
ten Fakten Ziele D



Unsere Aufgaben

Die Mitglieder der BAGüS sind zuständig für Leistungen der Eingliederungshilfe nach dem Neunten Sozialgesetzbuch (SGB IX) und der Hilfe zur Pflege nach dem Zwölften Sozialgesetzbuch (SGB XII). Hinzu kommen weitere Leistungen nach dem SGB XII. Die genaue Aufgabenverteilung obliegt den Ländern und kann von Bundesland zu Bundesland abweichen.

Vor allem die Eingliederungshilfe und die Hilfe zur Pflege umfassen eine Vielzahl von Leistungsbereichen. Zu den wichtigsten dieser Bereiche zählen

... für die Menschen mit Behinderungen

- Leistungen zur Unterstützung des Lebens in den eigenen vier Wänden oder in besonderen Wohnformen, insbesondere Assistenzleistungen und Leistungen für den Wohnraum,
- vorschulische Förderung, vor allem in integrativen und heilpädagogischen Kindergärten,
- Leistungen zur Teilhabe an Bildung und
- Leistungen zur Teilhabe am Arbeitsleben, vor allem in Werkstätten für behinderte Menschen (WfbM) und Leistungen auf dem allgemeinen Arbeitsmarkt im Rahmen von Budgets für Arbeit.

... für die Menschen mit Pflegebedarfen

- Pflege und Betreuung in teilstationären und stationären Pflegeeinrichtungen sowie ambulant, wenn die Leistungen der Pflegeversicherung nicht ausreichen.

Wer wir sind

Die Bundesarbeitsgemeinschaft der überörtlichen Träger der Sozialhilfe und der Eingliederungshilfe (BAGüS) ist ein Zusammenschluss der 23 überörtlichen Träger der Sozialhilfe und der Eingliederungshilfe in Deutschland.

Je nach Landesrecht sind dies entweder die Bundesländer selbst oder höhere Kommunalverbände wie etwa der Landschaftsverband Rheinland (LVR) und der Landschaftsverband Westfalen-Lippe (LWL), der Landeswohlfahrtsverband Hessen, der Kommunale Sozialverband Sachsen oder die Bayerischen Bezirke.

Unser Zweck

Zweck der BAGüS sind Zusammenarbeit und Austausch in organisatorischen, fachlichen und fiskalischen Fragen mit dem Ziel,

- zu weitestgehend einheitlicher Rechtsanwendung,
- zu wirksamen Gestaltung der Leistungen für Menschen in besonderen Lebenslagen,
- zu effektivem Verwaltungshandeln sowie zur Weiterentwicklung lebensnaher und praxisgerechter, rechtlicher Regelungen, beizutragen.
- Zweck der BAGüS ist auch die Mitarbeit in anderen Institutionen und die Öffentlichkeitsarbeit.

Die BAGüS vertritt die Interessen der Mitglieder gegenüber der Bundesregierung und dem Bundesgesetzgeber und nimmt die ihr nach Gesetz übertragenen Aufgaben wahr.

Unsere Ziele

Ziele der BAGüS-Mitglieder sind die gleichberechtigte Teilhabe von Menschen mit Behinderungen am Leben in der Gesellschaft und die Unterstützung von Menschen mit Pflegebedarf.



Persönliche
Assistenzleistungen



Wohnraum



Mobilität



Freizeit und
Erholung



Körperliche Aktivität
und Sport



Politisches bzw.
öffentliches Leben



Kultur

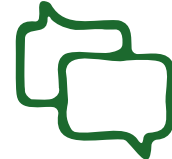

Kommunikation und
Verständigung

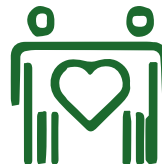

Ehrenamt



Familie, Partner-
schaft und Sexualität



Bildung und lebens-
langes Lernen

Und viele weitere
Lebensbereiche



Was wir für unser Ziel tun

Die Mitglieder der BAGÜS entwickeln dafür gemeinsam lebens- und praxisnahe Empfehlungen zur Umsetzung von Bundesgesetzen und tragen damit zu einer bundesweiten einheitlichen Rechtsanwendung bei. Darüber hinaus stellt die BAGÜS ihr Wissen den zuständigen parlamentarischen Gremien, den Ministerien des Bundes und der Länder sowie den kommunalen Entscheidungsträgern zur Verfügung. Sie arbeitet eng mit Fach- und Selbsthilfeverbänden, der Freien Wohlfahrtspflege und anderen Trägern von Einrichtungen und sozialen Diensten zusammen.

Zahlen, die beeindruckend

Stand 2025 // Berichtsjahr 2023

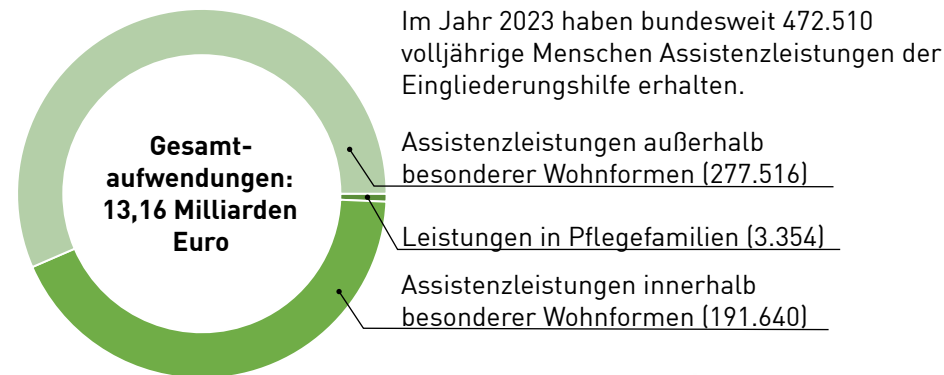

Im Jahr 2023 waren bundesweit 269.815 Personen in einer Werkstatt für behinderte Menschen tätig. Zur Förderung der Teilhabe am Arbeitsleben wurden 5,6 Milliarden Euro aufgewendet.



Gremienstruktur

Hauptversammlung

Unser wichtigstes Gremium ist die Hauptversammlung. Sie besteht aus den Mitgliedern der BAGüS und findet mindestens zweimal im Jahr statt. Zu den Aufgaben der Hauptversammlung gehört die Beratung und Beschlussfassung über alle Angelegenheiten von grundsätzlicher Bedeutung.



Vorstand

Der Vorstand führt die Geschäfte der BAGÜS. Er handelt auf der Basis der Beschlüsse der Hauptversammlung und der empfehlenden Beschlüsse der Fachausschüsse.



Der Vorsitzende

Dirk Rist, Sozialdezernent des Landschaftsverbandes Rheinland (LVR), hat zum 1. Januar 2023 den Vorsitz der BAGÜS übernommen.



Dirk Rist
Vorsitzender



Dr. Benedikt Schreiner
1. Stellv. Vorsitzender



Annette Turré
2. Stellv. Vorsitzende

BAGÜS-Mitglieder

Baden-Württemberg

Kommunalverband für Jugend und
Soziales Baden-Württemberg
Postanschrift:
Postfach 10 60 22 in 70049 Stuttgart
Besucheranschrift:
Lindenspürstraße 39 in 70176 Stuttgart
Tel.: 0711 63750
Fax: 0711 6375309
E-Mail: info@kvjs.de

Bayern

Bezirk Mittelfranken, Sozialreferat
Postanschrift:
Postfach 6 17 in 91511 Ansbach
Besucheranschrift:
Danziger Straße 5 in 91522 Ansbach
Tel.: 0981 46640
Fax: 0981 46642099
E-Mail: sozialreferat@
bezirk-mittelfranken.de

Bezirk Schwaben, Sozialverwaltung
Postanschrift:
Postfach 11 02 40 in 86027 Augsburg
Besucheranschrift:
Hafnerberg 10 in 86152 Augsburg
Tel.: 0821 31010
Fax: 0821 3101278
E-Mail: vorzimmer.shv@
bezirk-schwaben.de

Bezirk Oberfranken, Sozialverwaltung
Postanschrift:
Postfach 10 11 52 in 95411 Bayreuth
Besucheranschrift:
Cottenbacher Straße 23 in 95445
Bayreuth
Tel.: 0921 78460
Fax: 0921 7846111
E-Mail: sozialverwaltung@
bezirk-oberfranken.de

Bezirk Niederbayern, Sozialverwaltung
Postanschrift:
84023 Landshut
Besucheranschrift:
Am Lurzenhof 15 in 84036 Landshut
Tel.: 0871 80801
Fax: 0871 8081939
E-Mail: sozialverwaltung@
bezirk-niederbayern.de

Bezirk Unterfranken, Sozialverwaltung
Postanschrift:
Postfach 51 20 in 97001 Würzburg
Besucheranschrift:
Silcherstraße 5 in 97074 Würzburg
Tel.: 0931 795910
Fax: 0931 79591948
E-Mail: sozialverwaltung@
bezirk-unterfranken.de

Bezirk Oberpfalz, Sozialverwaltung
Postanschrift:
Postfach 10 01 65 in 93001 Regensburg
Besucheranschrift:
Ludwig-Thoma-Straße 14 in 93051
Regensburg
Tel.: 0941 91000
Fax: 0941 9100199
E-Mail: sozialverwaltung@
bezirk-oberpfalz.de

Bezirk Oberbayern, Bezirksverwaltung
Postanschrift:
80535 München
Besucheranschrift:
Prinzregentenstraße 14 in 80538
München
Tel.: 089 219801
Fax: 089 21981190
E-Mail: svleitung@
bezirk-oberbayern.de

Berlin

Senatsverwaltung für Arbeit, Soziales,
Gleichstellung, Integration, Vielfalt und
Antidiskriminierung
Oranienstraße 106 in 10969 Berlin
Tel.: 030 90280
Fax: 030 90282070
E-Mail: poststelle@
senias.berlin.de

Brandenburg

Landesamt für Soziales und
Versorgung des Landes Brandenburg
Postanschrift:
Postfach 10 01 23 in 03001 Cottbus
Besucheranschrift:
Lipezker Straße 45, Haus 5 in 03048
Cottbus
Tel.: 0355 28930
Fax: 0355 2893379
E-Mail: landessozialamt@
lasv.brandenburg.de

Bremen

Senatorin für Arbeit, Soziales, Jugend
und Integration Bremen
Postanschrift:
Postfach 10 78 67 in 28078 Bremen
Besucheranschrift:
Bahnhofsplatz 29 in 28195 Bremen
Tel.: 0421 3610
Fax: 0421 3612275
E-Mail: office@soziales.bremen.de

Hamburg

Freie und Hansestadt Hamburg,
Behörde für Arbeit, Gesundheit,
Soziales, Familie und Integration
Postanschrift:
Postfach 76 01 06 in 22051 Hamburg
Besucheranschrift:
Hamburger Straße 47 in 22083
Hamburg
Tel.: 040 428630
Fax: 040 428634072
E-Mail: poststelle@
soziales.hamburg.de

Hessen

Landeswohlfahrtsverband Hessen,
Bereich Leistungen SGB
Postanschrift:
Postfach 10 24 07 in 34112 Kassel
Besucheranschrift:
Ständeplatz 6–10 in 34117 Kassel
Tel.: 0561 10040
Fax: 0561 10042650
E-Mail: info@lwv-hessen.de



Mecklenburg-Vorpommern

Kommunaler Sozialverband
Mecklenburg-Vorpommern
Am Grünen Tal 19 in 19063 Schwerin
Tel.: 0385 39689910
Fax: 0385 39689919
E-Mail: stuntebeck@ksv-mv.de

Niedersachsen

Niedersächsisches Landesamt
für Soziales, Jugend und Familie
(Landessozialamt)
Postanschrift:
Postfach 10 08 44 in 31108 Hildesheim
Besucheranschrift:
Domhof 1 in 31134 Hildesheim
Tel.: 05121 304234
Fax: 05121 304611
E-Mail: ls-shltg@
ls.niedersachsen.de

Nordrhein-Westfalen

Landschaftsverband Rheinland,
LVR-Dezernat Soziales
Postanschrift:
50663 Köln,
Besucheranschrift:
Dr.-Simons-Straße 2 in 50679 Köln
Tel.: 0221 8090
Fax: 0221 8096550
E-Mail: soziales@lvr.de

Landschaftsverband Westfalen-Lippe
LWL-Sozialdezernat
Postanschrift:
48133 Münster
Besucheranschrift:
Warendorfer Straße 26–28 in 48133
Münster
Tel.: 0251/59101
Fax: 0251 591714900
E-Mail: soziales@lwl.org

Rheinland-Pfalz

Landesamt für Soziales, Jugend und
Versorgung
Postanschrift:
Postfach 29 64 in 55019 Mainz
Besucheranschrift:
Rheinallee 97–101 in 55118 Mainz
Tel.: 06131 9670
Fax: 06131 967516
E-Mail: poststelle-mz@lsjv.rlp.de

Saarland

Landesamt für Soziales
Postanschrift:
Postfach 10 32 52 in 66032
Saarbrücken
Besucheranschrift:
Hochstraße 67 in 66115 Saarbrücken
Tel.: 0681 99780
Fax: 0681 99782299
E-Mail: poststelle@las.saarland.de

Sachsen

Kommunaler Sozialverband Sachsen
Postanschrift:
Postfach 10 09 62 in 04009 Leipzig
Besucheranschrift:
Humboldtstraße 18 in 04105 Leipzig
Tel.: 0341/12660
Fax: 0341/1266700
E-Mail: post@ksv-sachsen.de

Sachsen-Anhalt

Sozialagentur Sachsen-Anhalt
Magdeburger Straße 38 in 06112 Halle/
Saale
Tel.: 0345 68158000
Fax: 0345 68158003
E-Mail: post-sozag@sachsen-anhalt.de

Schleswig-Holstein

Ministerium für Soziales, Jugend,
Familie, Senioren, Integration und
Gleichstellung
Postanschrift:
Postfach 70 61 in 24170 Kiel
Besucheranschrift:
Adolf-Westphal-Straße 4 in 24143 Kiel
Tel.: 0431 9880
Fax: 0431 9885416
E-Mail: poststelle@sozmi.landsh.de

Thüringen

Thüringer Landesverwaltungsamt –
Soziales
Charlottenstraße 2 in 98617 Meiningen
Tel.: 03693 4600
Fax: 03693 460200
E-Mail: poststelle.meiningen@
tlvwa.thueringen.de

Weitere Informationen und Kontakt

Weitere Informationen, insbesondere auch zu unseren Orientierungshilfen und Empfehlungen, finden Sie im Internet unter bagues.de. Bei Fragen oder Hinweisen nehmen Sie gerne Kontakt mit unserer Geschäftsstelle auf.

Geschäftsstelle der BAGüS beim LVR
Dezernat Soziales
Dr.-Simons-Straße 2 in 50679 Köln
bagues@lvr.de



Carsten Mertins
Geschäftsführer
0221 8096417
carsten.mertins@lvr.de



Olaf Bauch
Geschäftsführer
0221 8097180
olaf.bauch@lvr.de



Dennis Herrmann
Organisationsmanagement
0221 8097007
dennis.herrmann@lvr.de



QR-Code scannen, Kontakt speichern, Fertig

Impressum // Herausgeber: Bundesarbeitsgemeinschaft der überörtlichen Träger der Sozialhilfe und der Eingliederungshilfe (BAGüS) c/o Landschaftsverband Rheinland, Dr.-Simons-Straße 2, 50679 Köln // Text: Carsten Mertins // Layout: Dennis Herrmann // Bilder (S. 8 und 9 sowie Gruppenbild und Einzelbilder Dr. Schreiner und Turré auf S. 10) Christiane Schleifenbaum, (Einzelbild Rist auf S. 10 sowie Einzelbilder Mertins & Herrmann auf S.16): Carolin Ludwig, carolin-ludwig.de, (Einzelbild Bauch auf S. 10): Tilman Schenk, tilman.schenk.tv // Grafiken: (S. 5): teils DGV teils Dennis Herrmann // Druck: LVR-Druckerei